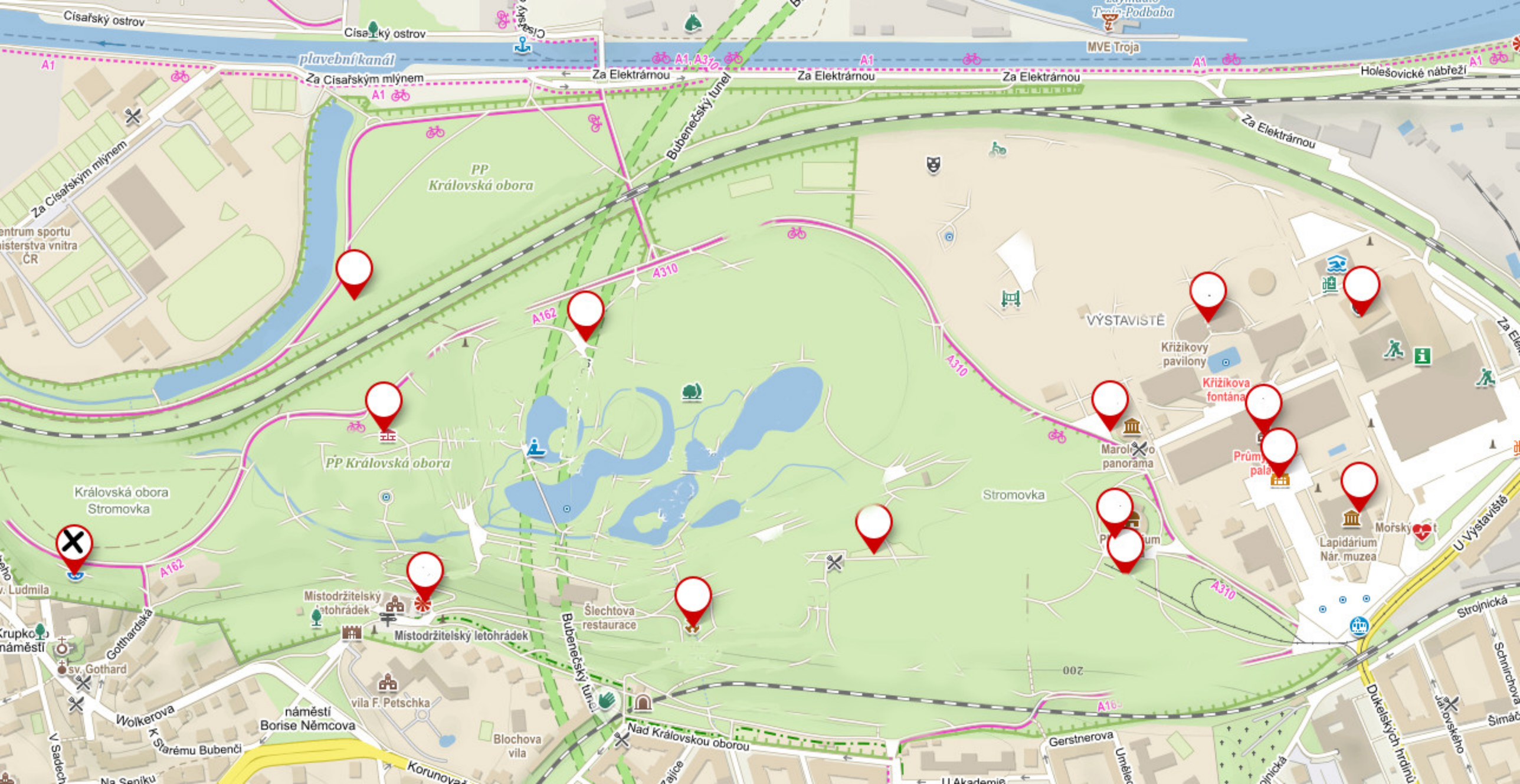

Císařský ostrov
Císařský ostrov
plavební kanál
Za Císařským mlýnem
Za Elektrárnou
Za Elektrárnou
Za Elektrárnou
Za Elektrárnou
MVE Troja
Holešovické nábřeží
Bubenečský tunel
PP Královská obora
PP Královská obora
Královská obora Stromovka
Stromovka
VÝSTAVIŠTĚ
Křižíkovy pavilony
Křižíkova fontána
Lapidárium Nár. muzea
Mořský
U Výstaviště
Strojnická
Dukelských hrdinů
Gerstnerova
Nad Královskou oborou
Šlechtova restaurace
Místodržitelský letohrádek
Místodržitelský letohrádek
vila F. Petschka
Blochova vila
náměstí Borise Němcova
Wolkerova
K Starému Bubenči
Gotthardská
sv. Gothard
Korunovač
Na Seníku
V Sadech
Za Císařským mlýnem
A1
A162
A310
A1, A310
200